

ΧΩΡΟΣ	ΠΙΝΑΚΑΣ ΦΩΤΙΣΜΟΥ ΑΕΡΙΣΜΟΥ						
	ΚΑΘΑΡΟ ΕΜΒΑΔΟΝ ΧΩΡΟΥ	ΕΜΒΑΔΟΝ Η/Χ & ΕΞΩΣΤΗ	ΣΥΝΟΛΙΚΟ ΕΜΒΑΔΟΝ	ΕΜΒΑΔΟΝ ΑΠΑΙΤΟΥΜΕΝΟΥ ΦΩΤΙΣΜΟΥ	ΕΜΒΑΔΟΝ ΑΠΑΙΤΟΥΜΕΝΟΥ ΑΕΡΙΣΜΟΥ	ΕΜΒΑΔΟΝ ΠΡΑΓΜΑΤΟΠΟΙΟΥΜΕΝΟΥ ΦΩΤΙΣΜΟΥ	ΕΜΒΑΔΟΝ ΠΡΑΓΜΑΤΟΠΟΙΟΥΜΕΝΟΥ ΑΕΡΙΣΜΟΥ
ΚΛΙΜΑΤΙΟ	14,19	0	14,19	1,419	0,7095	3,3	1,05
ΑΠΟΘΗΚΗ	15,04	0	15,04	1,504	0,752	4,88	4,4

**ΥΠΟΜΝΗΜΑ ΥΛΙΚΩΝ ΚΑΙ ΣΥΜΒΟΛΩΝ**

- σκυρόδεμα φέρουσας οργανοστάτου
- σκυρόδεμα φέρουσας οργανοστάτου με μόνωση
- τούβλα
- τούβλα με μόνωση
- χαρακτηρισμός διαστάσεων εξωτερικών κορυφωμάτων
- χαρακτηρισμός διαστάσεων εσωτερικών κορυφωμάτων
- χώρος χωρίς επίστρωση - φύτευση
- δαγύρα θύρας φετός

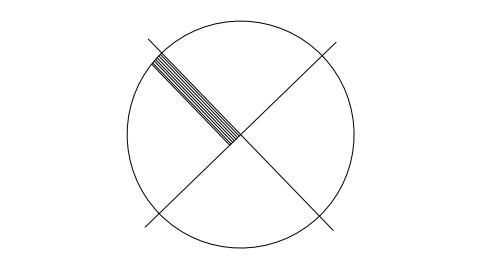

ΟΔΟΣ ΜΕΛΙΠΛΟΜΕΝΗΣ (πλάτος οδού 8.00μ)

ΚΑΤΟΨΗ ΥΠΟΓΕΙΟΥ

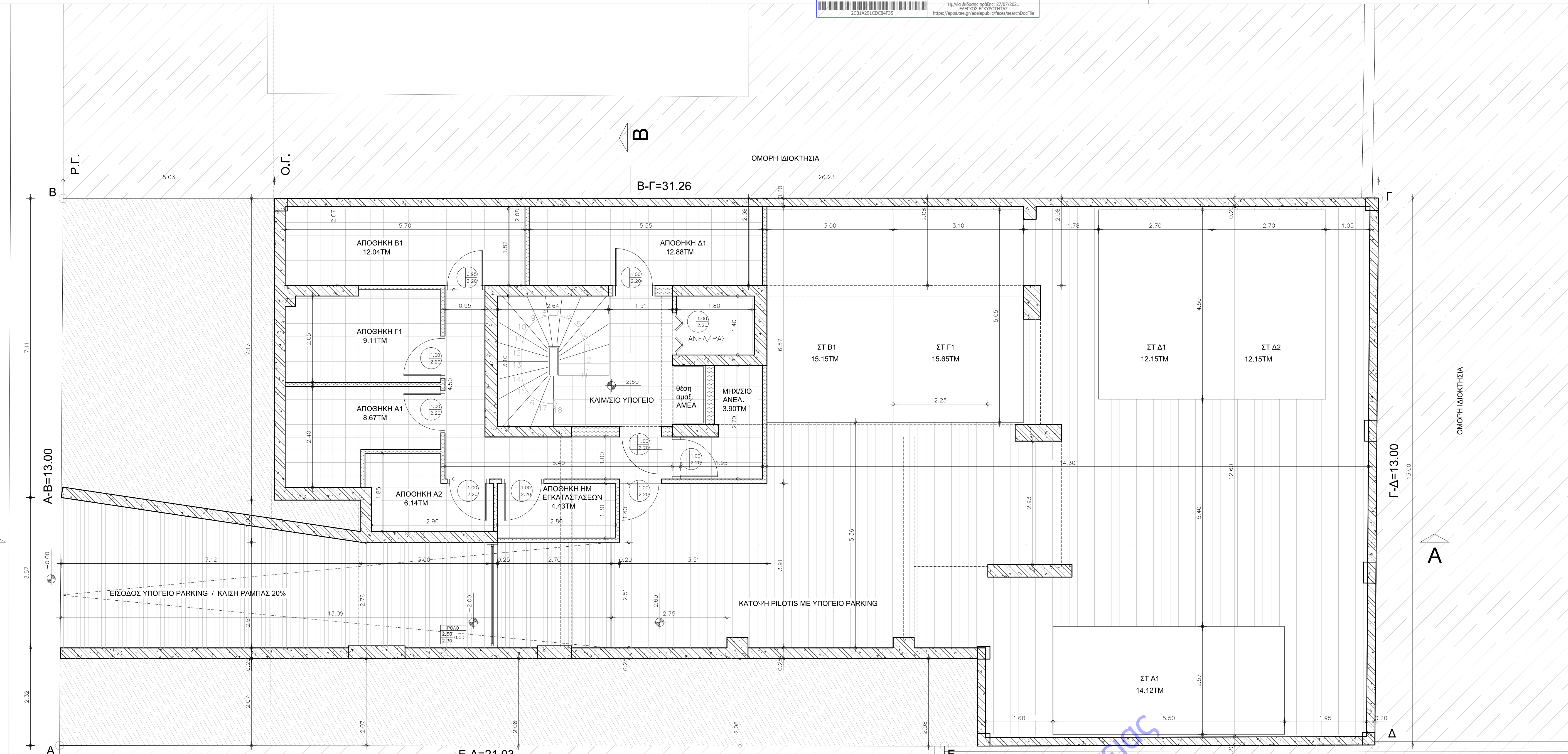

Υπουργείο Περιβάλλοντος & Ενέργειας

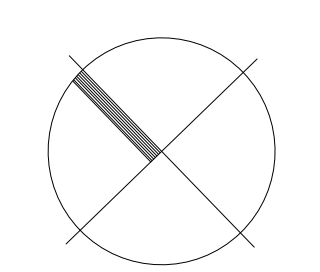

ΟΔΟΣ ΜΕΛΙΠΛΟΜΕΝΗΣ (πλάτος οδού 8.00μ)

ΚΑΤΟΨΗ ΙΣΟΓΕΙΟΥ

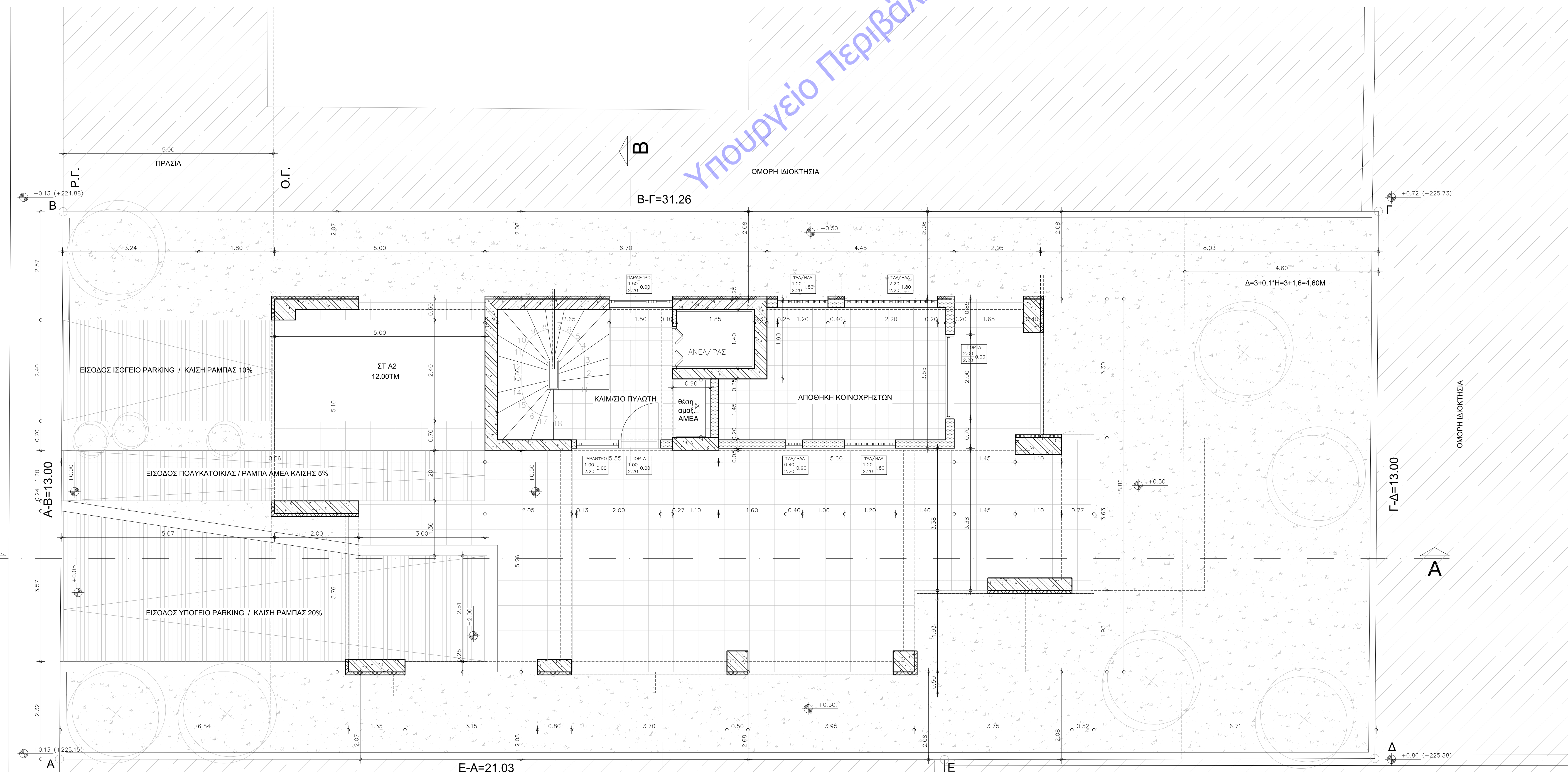

**Κυρίως έργο**  
 ΜΑΡΙΑ ΣΤΥΡΟΥ του ΧΡΗΣΤΟΥ  
 α/ς ΦΩΤΙΟΥ ΠΟΥΛΙΟΥ

**Έργο**  
 ΑΝΕΓΕΡΣΗ ΝΕΟΥ ΤΕΤΡΑΡΘΡΟΥ  
 ΚΤΙΡΙΟΥ ΚΑΤΟΙΚΙΩΝ ΕΠΙ ΠΥΛΩΤΗΣ  
 ΜΕ ΥΠΟΓΕΙΟ ΚΑΙ ΔΩΜΑ, ΜΕ ΕΦΑΡΜΟΓΗ  
 ΤΟΥ ΑΡΘΡΟΥ 25 ΠΑΡ.2 ΤΟΥ ΝΟΚ

**Θέση**  
 ΟΔΟΣ ΜΕΛΙΠΛΟΜΕΝΗΣ 10, Ο.Τ. 131  
 ΧΟΛΑΡΓΟΣ-ΠΑΠΑΓΟΥ ΑΤΤΙΚΗΣ

**ΑΙΩΝΗΣΙΑ Δ. ΛΙΒΕΡΗ**  
 ΑΡΧΙΤΕΚΤΟΝ ΜΗΧΑΝΙΚΟΣ  
 ΕΡΓΟΥ ΕΞΟΙΚΟΝΟΜΗΣΕΩΣ ΠΟΛΙΤΕΥΜΑΤΟΣ  
 ΜΕΛΟΣ Τ.Ε.Ε. ΑΡΙΘΜΟΣ ΜΗΤΡΩΟΥ 84255  
 Δ.ΚΑΡ. 201120115-ΚΑΡ.Ε.Α.  
 ΤΗΛ: 2410 555205-ΤΑΧ: 2410 555074  
 Α.Φ.Μ. 058886843 γ/α ΔΟΥ ΛΑΡΙΣΣΑΣ

**Μελέτη**  
 ΛΙΒΕΡΗ ΔΙΟΝΥΣΙΑ  
 ΑΡΧΙΤΕΚΤΩΝ ΜΗΧΑΝΙΚΟΣ

**Τίτλος σχεδίου**  
 ΚΑΤΟΨΗ ΥΠΟΓΕΙΟΥ  
 ΚΑΤΟΨΗ ΙΣΟΓΕΙΟΥ

**Κατηγορία**  
 ΑΡΧΙΤΕΚΤΟΝΙΚΑ

**Κλίμακα**  
 1:50

**ΜΑΪΟΣ '21**

**3**  
 κωδικός σχεδίου