

ΟΔΟΣ ΜΕΛΠΟΜΕΝΗΣ (πλάτος οδού 8.00μ)

ΚΑΤΟΨΗ Α ΟΡΟΦΟΥ

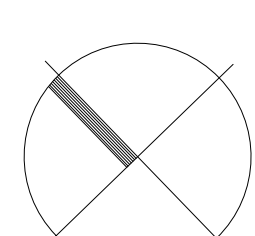

ΟΔΟΣ ΜΕΛΠΟΜΕΝΗΣ (πλάτος οδού 8.00μ)

ΚΑΤΟΨΗ Β ΟΡΟΦΟΥ

ΥΠΟΜΝΗΜΑ ΥΛΙΚΩΝ ΚΑΙ ΣΥΜΒΟΛΩΝ

- σκυρόδεμα φέρουσας οργανωμένο
- σκυρόδεμα φέρουσας οργανωμένο με μόνωση
- τοιχοποιία
- τοιχοποιία με μόνωση
- χαρακτηριστική διασπορά των εξωτερικών κορφοβόλων
- χαρακτηριστική διασπορά των εξωτερικών κορφοβόλων
- υλικά χωρίς επίπληση - φέιτση
- δάπεδο θέρμανση

ΠΙΝΑΚΑΣ ΦΩΤΙΣΜΟΥ ΑΕΡΙΣΜΟΥ Α' ΟΡΟΦΟΥ

ΧΡΟΣ	ΔΙΑΜΕΡΙΣΜΑ Α1' ΟΡΟΦΟΥ		ΔΙΑΜΕΡΙΣΜΑ Α2' ΟΡΟΦΟΥ		ΣΥΝΟΛΙΚΟ ΕΜΒΑΔΟΝ	ΕΜΒΑΔΟΝ ΑΠΑΙΤΟΥΜΕΝΟΥ ΦΩΤΙΣΜΟΥ	ΕΜΒΑΔΟΝ ΑΠΑΙΤΟΥΜΕΝΟΥ ΑΕΡΙΣΜΟΥ	ΕΜΒΑΔΟΝ ΠΡΑΓΜΑΤΟΠΟΙΟΥΜΕΝΟΥ ΦΩΤΙΣΜΟΥ	ΕΜΒΑΔΟΝ ΠΡΑΓΜΑΤΟΠΟΙΟΥΜΕΝΟΥ ΑΕΡΙΣΜΟΥ
	ΚΑΘΑΡΟ ΕΜΒΑΔΟΝ ΧΩΡΟΥ	ΕΜΒΑΔΟΝ Η/Χ & ΕΞΩΤΗ	ΚΑΘΑΡΟ ΕΜΒΑΔΟΝ ΧΩΡΟΥ	ΕΜΒΑΔΟΝ Η/Χ & ΕΞΩΤΗ					
ΚΛΙΜ/ΣΙΟ	13,05	0,00	13,05	0,00	13,05	1,31	0,65	3,30	1,05
ΣΑΛΟΝΙ	20,18	6,03	26,21	2,62	28,83	2,97	1,31	8,04	4,02
ΤΡΑΠΕΖΑΡΙΑ	10,21	5,94	16,15	1,62	17,77	1,81	0,81	3,84	1,92
ΚΟΥζίνα	9,40	3,50	12,90	1,29	14,19	1,49	0,65	5,50	2,75
ΚΥΡΙΟ ΛΟΥΤΡΟ	5,52	0,00	5,52	0,55	6,07	0,55	0,28	0,98	0,98
ΥΠΝΟΔΩΜΑΤΙΟ	10,54	0,83	11,37	1,14	12,51	1,14	0,57	3,84	1,92
ΥΠΝΟΔΩΜΑΤΙΟ	10,65	3,71	14,36	1,44	15,80	1,44	0,72	3,84	1,92
ΥΠΝΟΔΩΜΑΤΙΟ	12,10	4,32	16,42	1,64	18,06	1,64	0,82	3,84	1,92

ΧΡΟΣ	ΔΙΑΜΕΡΙΣΜΑ Α2' ΟΡΟΦΟΥ		ΔΙΑΜΕΡΙΣΜΑ Β1		ΔΙΑΜΕΡΙΣΜΑ Β2		ΣΥΝΟΛΙΚΟ ΕΜΒΑΔΟΝ	ΕΜΒΑΔΟΝ ΑΠΑΙΤΟΥΜΕΝΟΥ ΦΩΤΙΣΜΟΥ	ΕΜΒΑΔΟΝ ΑΠΑΙΤΟΥΜΕΝΟΥ ΑΕΡΙΣΜΟΥ	ΕΜΒΑΔΟΝ ΠΡΑΓΜΑΤΟΠΟΙΟΥΜΕΝΟΥ ΦΩΤΙΣΜΟΥ	ΕΜΒΑΔΟΝ ΠΡΑΓΜΑΤΟΠΟΙΟΥΜΕΝΟΥ ΑΕΡΙΣΜΟΥ
	ΚΑΘΑΡΟ ΕΜΒΑΔΟΝ ΧΩΡΟΥ	ΕΜΒΑΔΟΝ Η/Χ & ΕΞΩΤΗ	ΚΑΘΑΡΟ ΕΜΒΑΔΟΝ ΧΩΡΟΥ	ΕΜΒΑΔΟΝ Η/Χ & ΕΞΩΤΗ	ΚΑΘΑΡΟ ΕΜΒΑΔΟΝ ΧΩΡΟΥ	ΕΜΒΑΔΟΝ Η/Χ & ΕΞΩΤΗ					
ΚΛΙΜ/ΣΙΟ	13,05	0,00	13,05	0,00	13,05	0,00	13,05	1,31	0,65	3,30	1,05
ΣΑΛΟΝΙ-ΚΟΥζίνα	20,07	4,05	24,12	2,41	26,53	2,41	1,21	6,12	4,26		
ΚΥΡΙΟ ΛΟΥΤΡΟ	3,44	0,00	3,44	0,34	3,78	0,34	0,17	0,90	0,45		

ΧΡΟΣ	ΔΙΑΜΕΡΙΣΜΑ Β1		ΔΙΑΜΕΡΙΣΜΑ Β2		ΣΥΝΟΛΙΚΟ ΕΜΒΑΔΟΝ	ΕΜΒΑΔΟΝ ΑΠΑΙΤΟΥΜΕΝΟΥ ΦΩΤΙΣΜΟΥ	ΕΜΒΑΔΟΝ ΑΠΑΙΤΟΥΜΕΝΟΥ ΑΕΡΙΣΜΟΥ	ΕΜΒΑΔΟΝ ΠΡΑΓΜΑΤΟΠΟΙΟΥΜΕΝΟΥ ΦΩΤΙΣΜΟΥ	ΕΜΒΑΔΟΝ ΠΡΑΓΜΑΤΟΠΟΙΟΥΜΕΝΟΥ ΑΕΡΙΣΜΟΥ
	ΚΑΘΑΡΟ ΕΜΒΑΔΟΝ ΧΩΡΟΥ	ΕΜΒΑΔΟΝ Η/Χ & ΕΞΩΤΗ	ΚΑΘΑΡΟ ΕΜΒΑΔΟΝ ΧΩΡΟΥ	ΕΜΒΑΔΟΝ Η/Χ & ΕΞΩΤΗ					
ΚΛΙΜ/ΣΙΟ	13,05	0,00	13,05	0,00	13,05	1,31	0,65	3,30	1,05
ΣΑΛΟΝΙ-ΤΡΑΠΕΖΑΡΙΑ	41,91	16,80	58,71	5,87	64,58	6,45	2,94	11,54	5,63
ΚΟΥζίνα	10,25	2,70	12,95	1,30	14,25	1,30	0,65	4,32	3,36
ΚΥΡΙΟ ΛΟΥΤΡΟ	6,81	0,00	6,81	0,68	7,49	0,68	0,34	1,05	1,05
ΥΠΝΟΔΩΜΑΤΙΟ 1	16,95	3,71	20,66	2,07	22,73	2,07	1,03	5,28	2,64
ΥΠΝΟΔΩΜΑΤΙΟ 2	14,18	4,32	18,50	1,85	20,35	1,85	0,93	3,84	1,92
ΥΠΝΟΔΩΜΑΤΙΟ 3	12,90	4,11	17,01	1,70	18,71	1,70	0,85	6,12	4,26

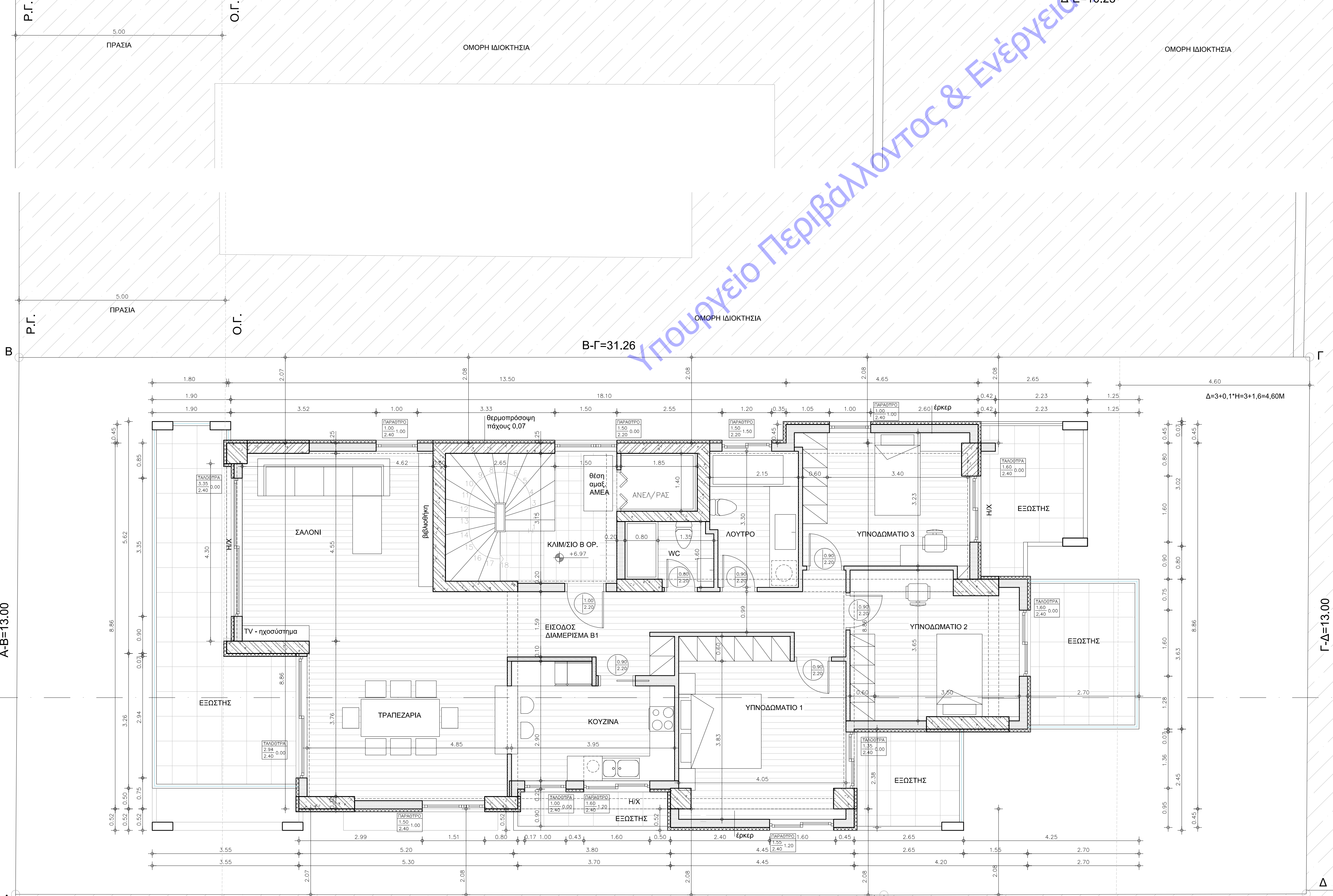
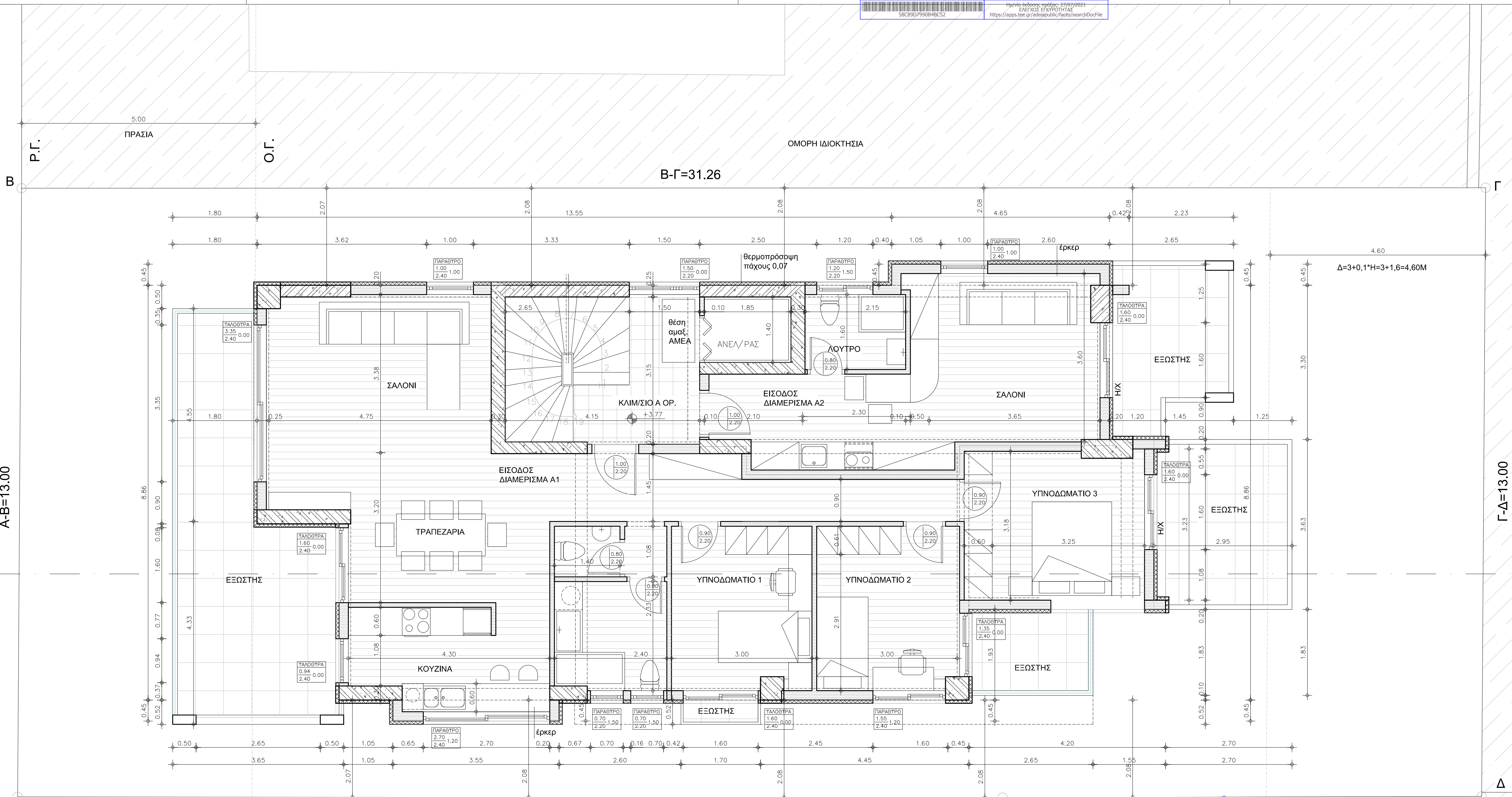

Κύριος έργου
 ΜΑΡΙΑ ΣΤΥΡΟΥ του ΧΡΗΣΤΟΥ
 α/α ΦΟΤΙΟΥ ΠΟΥΛΙΟΥ

Εργο
 ΑΝΕΓΕΡΣΗ ΝΕΟΥ ΤΕΤΡΑΩΡΟΦΟΥ
 ΚΤΙΡΙΟΥ ΚΑΤΟΙΚΙΩΝ ΕΠΙ ΠΥΛΩΤΗΣ
 ΜΕ ΥΠΟΓΕΙΟ ΚΑΙ ΔΑΜΑ, ΜΕ ΕΦΑΡΜΟΓΗ
 ΤΟΥ ΑΡΘΡΟΥ 25 ΠΑΡ.2 ΤΟΥ ΝΟΚ

Θεση
 ΟΔΟΣ ΜΕΛΠΟΜΕΝΗΣ 10, Ο.Τ. 131
 ΧΟΛΑΡΓΟΣ-ΠΑΠΑΓΟΥ ΑΤΤΙΚΗΣ

ΔΙΟΝΥΣΙΑ Δ. ΛΙΒΕΡΗ
 ΑΡΧΙΤΕΚΤΟΝ ΜΗΧΑΝΙΚΟΣ
 ΕΡΓΑΝΟΥ ΕΞΙΣΧΥΜΕΤΩΣΕΩΣ ΠΟΛΥΤΕΧΝΕΙΟΥ
 ΜΕΛΟΣ Τ.Ε.Ε. ΑΡΙΘΜΟΣ ΜΗΤΡΩΟΥ 84255
 Δ.ΚΑΡ. 2011201/Σ-ΑΡΧ/Ε.Α.
 ΤΗΛ: 2410 855208 - FAX: 2410 855074
 Α.Φ.Μ. 058886843 / Α' ΔΟΥ ΛΑΡΙΣΑΣ

Μελέτη
 ΛΙΒΕΡΗ ΔΙΟΝΥΣΙΑ
 ΑΡΧΙΤΕΚΤΟΝ ΜΗΧΑΝΙΚΟΣ

Τίτλος σχεδίου
 ΚΑΤΟΨΗ Α ΟΡΟΦΟΥ
 ΚΑΤΟΨΗ Β ΟΡΟΦΟΥ

Κατηγορία
 ΑΡΧΙΤΕΚΤΟΝΙΚΑ
4

Κλίμακα
 1:50
 Ημερομηνία
 ΜΑΪΟΣ '21
 Κωδικός σχεδίου